EigenwAIs
AI gids

Praktische handreiking
voor leerkrachten



Over EigenwAIs

Wij geloven dat **goed onderwijs begint bij de professionaliteit van de leerkracht.**

AI is geen doel op zich, maar een **versterker van vakmanschap**:

Minder tijd kwijt aan voorbereiding en administratie
Meer ruimte voor didactische keuzes en aandacht voor leerlingen

Altijd materialen die passen bij **jouw groep, jouw methode en jouw onderwijsvisie**

De beste gratis AI tools van dit moment

Wat wil je genereren?	Tool	QR code
Tekst		
Afbeeldingen		
Muziek	SUNO	
Podcasts	NotebookLM	
Uitleg video’s	NotebookLM	

Wat is AI?
Werken met AI is praten met een slimme assistent die je helpt denken, schrijven en voorbereiden. Jij stelt de vragen, jij maakt de keuzes.

Wat is een prompt?
De opdracht of vraag die je aan AI geeft. Hoe duidelijker en specifieker de prompt, hoe beter het antwoord.

Prompten: hoe doe je dat?
Denk aan S.T.A.R.T.

Specialist
→ Welke expert moet de AI zijn?

Taak
→ Wat wil je dat de AI doet?

Achtergrond
→ Wat is de context?

Reflectievragen
→ Laat de AI checkvragen stellen.

Testen
→ Pas aan, test opnieuw, verfijn.

Tekst genereren

Maak een tekst met woordenschat-woorden

Maak een lessenserie voor lezen: drie of vier lessen rondom een rijke tekst

Beantwoord een (geanonimiseerde) oudermail

Leer de leerlingen omgaan met Copilot door het gebruik toe te staan bij een werkstuk, met duidelijke bronvermelding en waarheid-checks

Maak motiverende redactiesommen voor rekenen, in een specifiek thema of met voornamen erin verwerkt



Maak een tekst met woordenschat-woorden

Stappenplan

Stap 1. Ga naar copilot.microsoft.com of scan de QR code hiernaast.

Stap 2. vul de onderstaande prompt in. Verander daarbij de roze tekst door dat wat past bij jouw situatie.

Prompt
(Specialist) Je bent een weerman en educatieve schrijver voor kinderen in het basisonderwijs.
(Taak) Schrijf een kort artikel over hoe het weer in één dag verandert, met inleiding – kern – slot Gebruik eenvoudige zinnen, een objectieve toon en maximaal 250 woorden. Verwerk deze woorden: *windstil, het briesje, de beuk, de kastanjeboom, de schors, het wolkendek, de wind steekt op, wegwaaien, de windkracht, het weer slaat om, stortbui, de wind gaat liggen.*
(Achtergrond) De tekst is bedoeld voor leerlingen uit groep 5 (ongeveer 8 jaar). Het thema is weer en natuur. Ilse is de hoofdpersoon.

Resultaat

Het weer verandert

In de ochtend lijkt het een gewone dag. Het is bijna **windstil** *(zonder wind)*. Alleen **het briesje** *(een zacht windje)* waait door het park. Ilse loopt langs **de beuk** *(een grote loofboom)* en **de kastanjeboom** *(een boom met kastanjes)*. Zij voelt met haar hand aan **de schors** *(de buitenkant van een boom)* en merkt hoe droog die nog is. Boven haar hangt **het wolkendek** *(een laag wolken die de lucht bedekt)*, dat langzaam dichter wordt.
Later **steekt de wind op** *(de wind begint harder te waaien)*. De bladeren beginnen **weg te waaien** *(door de wind meegenomen)* over het plein. Dan ziet zij ineens donkere wolken. **Het weer slaat om** *(het weer verandert snel)*. Dan barst een **stortbui** *(hevige regen)* los.
Na de bui wordt het weer rustig. De **wind gaat liggen** *(de wind wordt weer rustig)*. De bladeren blijven weer op hun plek. Ilse heeft gezien hoe snel het weer kan veranderen en begrijpt nu beter waarom het nieuws daar elke dag over schrijft.

Afbeeldingen genereren

Maak een praatplaat bij woordenschat

Maak een poster van de spellingregel van de week, om op te hangen in de klas

Maak een kleurplaat in thema

Maak een afbeelding bij een rijke tekst of krantenartikel

Maak een uitlegposter voor een wereldoriëntatiethema

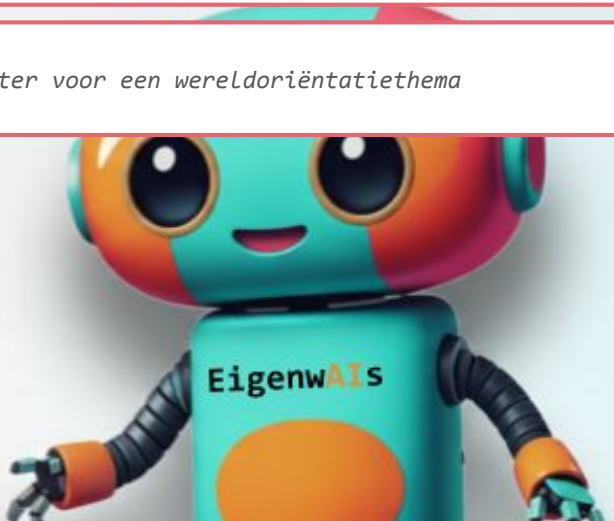

Maak een praatplaat bij woordenschat

Stappenplan

Stap 1. Ga naar copilot.microsoft.com of scan de QR code hiernaast

Stap 2. vul de onderstaande prompt in. Verander daarbij de **roze tekst** door dat wat past bij jouw situatie.

Prompt
(Specialist) Je bent een educatieve illustrator voor het basisonderwijs.
(Taak) Maak een afbeelding van een praatplaat. Verwerk deze woorden zichtbaar in de afbeelding: *het briesje, de beuk, de wind gaat liggen, de wind steekt op, het weer slaat om, de kastanjeboom, de schors, de stortbui, wegwaaien, de windkracht, windstil, het wolkendek*.
(Achtergrond) Voor **leerlingen van 8 jaar**. Thema: **weer en natuur**.

Resultaat

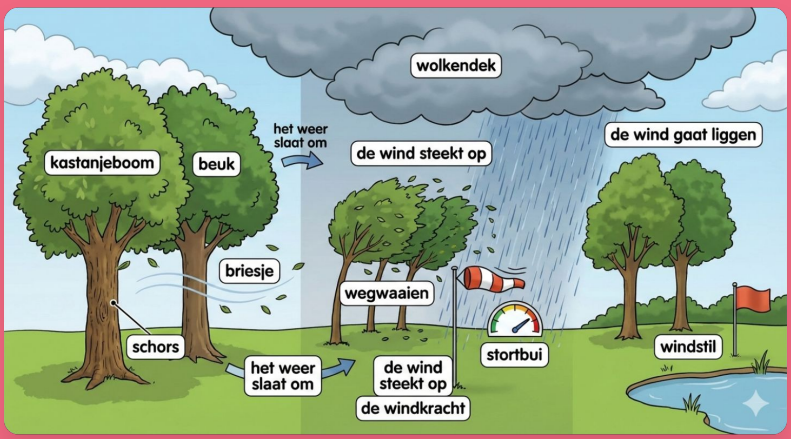

Muziek genereren

Maak een popnummer met Engelse woordenschat

Maak een afscheidslied voor groep 8

Maak samen met je klas een rap over de tafel van 7

Maak een opruimlied voor het einde van de dag

Maak een klassenlied in de gouden weken

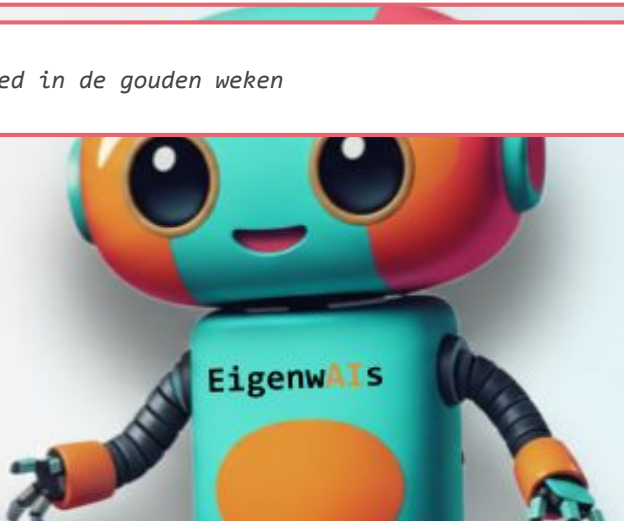

Maak een popnummer met Engelse woordenschat

Stappenplan
*Verander de **roze tekst** door dat wat past bij jouw situatie*

Stap 1. Ga naar suno.com/create

Stap 2. Maak een gratis account.

Stap 3. Vul de prompt in.

Prompt
(Specialist) You are an expert music teacher.
(Taak) Write a song. Use simple and clearly articulated lyrics.
*(Achtergrond) The song is for **12 year olds** in the Netherlands who are learning English. Include the following words and situations: **a conversation at a shop e.g. how much does it cost, someone paying etc.***

Resultaat

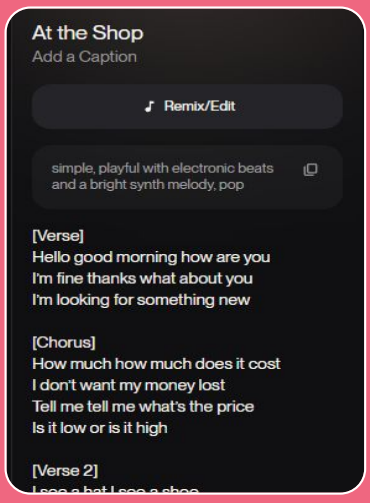

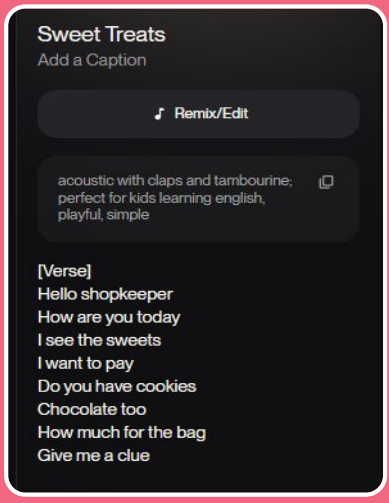

Podcasts en video’s genereren

NotebookLM

Maak een uitlegvideo

Maak een podcast over inzichten uit pedagogisch onderzoek

Laat leerlingen hun eigen podcast maken op basis van bronnen

Maak spellingscategorie-flashcards

Maak een podcast als herhaling voor een toets

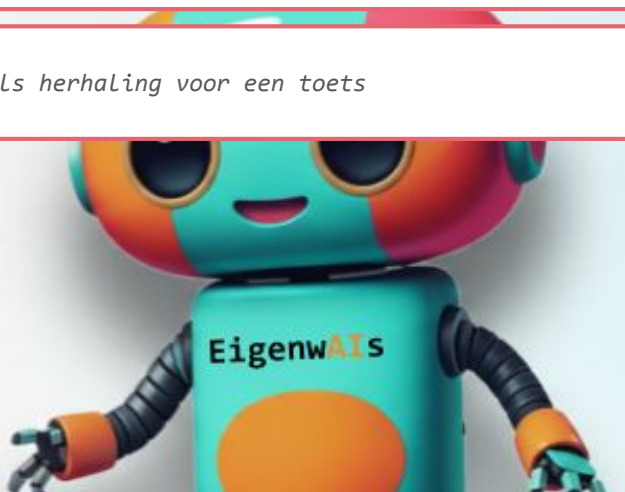

Maak een uitlegvideo

Stappenplan

Stap 1. Ga naar de website www.notebooklm.google

Stap 2. Klik op de knop: 

Stap 3. Klik op de knop: 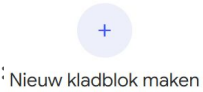

Stap 4. Klik op de knop: 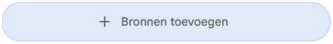

Stap 5. Klik op de knop: 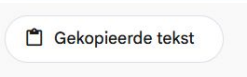

Stap 6. Plak je stuk tekst in het vak.

Stap 7. Wacht een minuutje. De uitlegvideo verschijnt aan de rechterkant. Je krijgt er ook o.a. flashcards en een quiz bij.

Resultaat

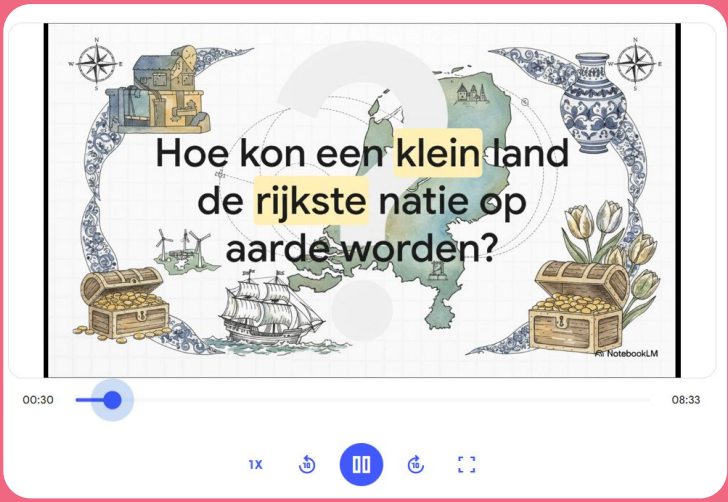

Maak een podcast over inzichten uit pedagogisch onderzoek

Stappenplan

Stap 1. Ga naar de website www.notebooklm.google

Stap 2. Klik op de knop: 

Stap 3. Klik op de knop: 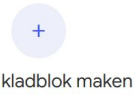

Stap 4. Typ het onderwerp waar je meer over wil leren. Klik daarna op de pijl: 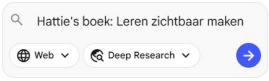

Stap 5. Wacht een minuutje. Je podcast verschijnt aan de rechterkant van het scherm!

Resultaat

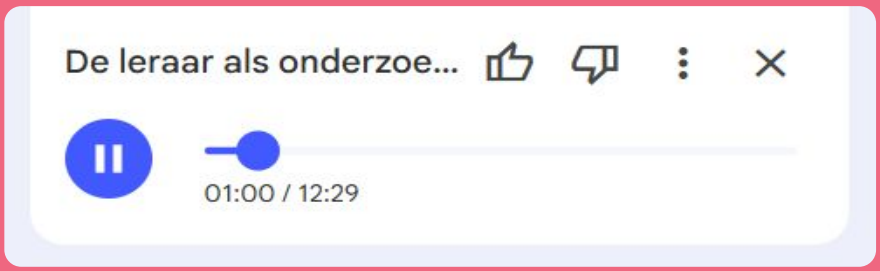

EigenwAIs
Leerlingen en AI
Praktische handreiking
voor leerkrachten

eigenwais.com